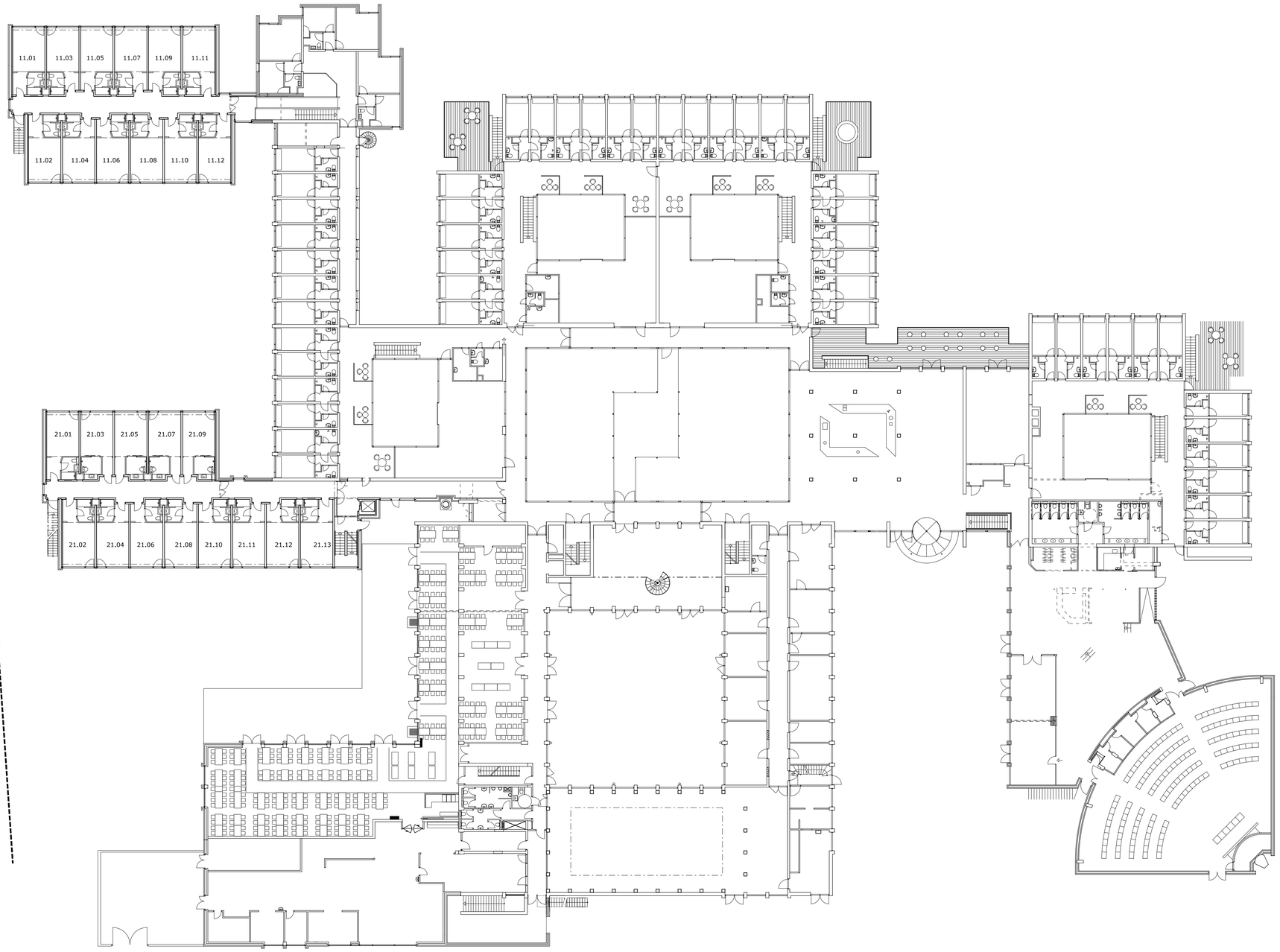

Tegn. nr.
A.1.02 B

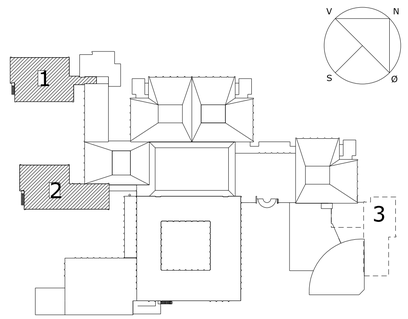

B	Iht planændringer	mh	wr	2011.05.05
A	Fløj 3 fjernet	mh	wr	2011.01.20
Revision:	Tekst:	Udførende:	Kontrol:	Dato:

Comwell Roskilde - Etape 2

Projekt:

Matr. nr. 7d
Himmelev By

Emne:
Plan 1 / Stueetage (entréplan)

Mål:
1:250

2010.12.01
Dato:

MH
Udførende:

Kontrol:

Hovedprojekt
Fase:

○ Arkitekt:	Kim Utzon Arkitekter	Ndr. Toldbod 23, 1259 København K		
● Projekt Arkitekt:	ARKIDÉ aps	Peder Skrams Gade 5, 1054 København K	Sag nr.: 1102	Tlf.:20.76.75.10 info@arkide.dk
○ Konstruktøner:	PL Consult Køge aps	Galosche Allé 4, 4600 Køge	Sag nr.:	Tlf.:30.28.24.34 Fax:56.63.41.01
○ VVS / EL	JL Engeneering ApS	Nygårds Plads 23, 1.sal , 2650 Brøndby	Sag nr.:	Tlf.:43.42.01.02 Fax:43.42.01.05
○ Projektudvikling og Byggestyring	Glindorf & Partnere A/S	Rantzausgade 60A, 2200 København N	Sag nr.:	Tlf.:38.10.71.07 Fax:38.10.81.07
Himmelev A/S Bygherre:		Rantzausgade 60A, 2200 København N		A.1.02 B Tegn.nr.:

27-05-2011 ...\TegningsMer\17780-A.1.02.dgn

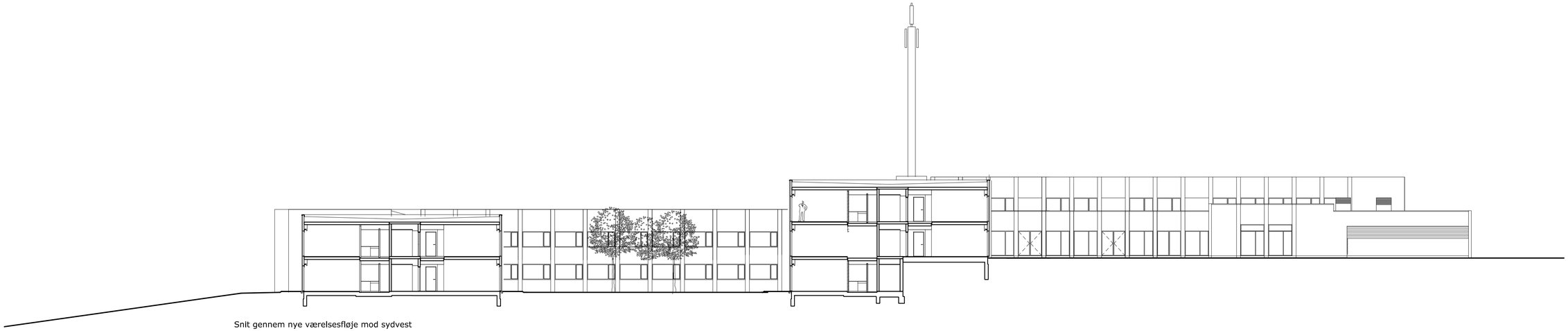

Snit gennem nye værelsesfløje mod sydvest

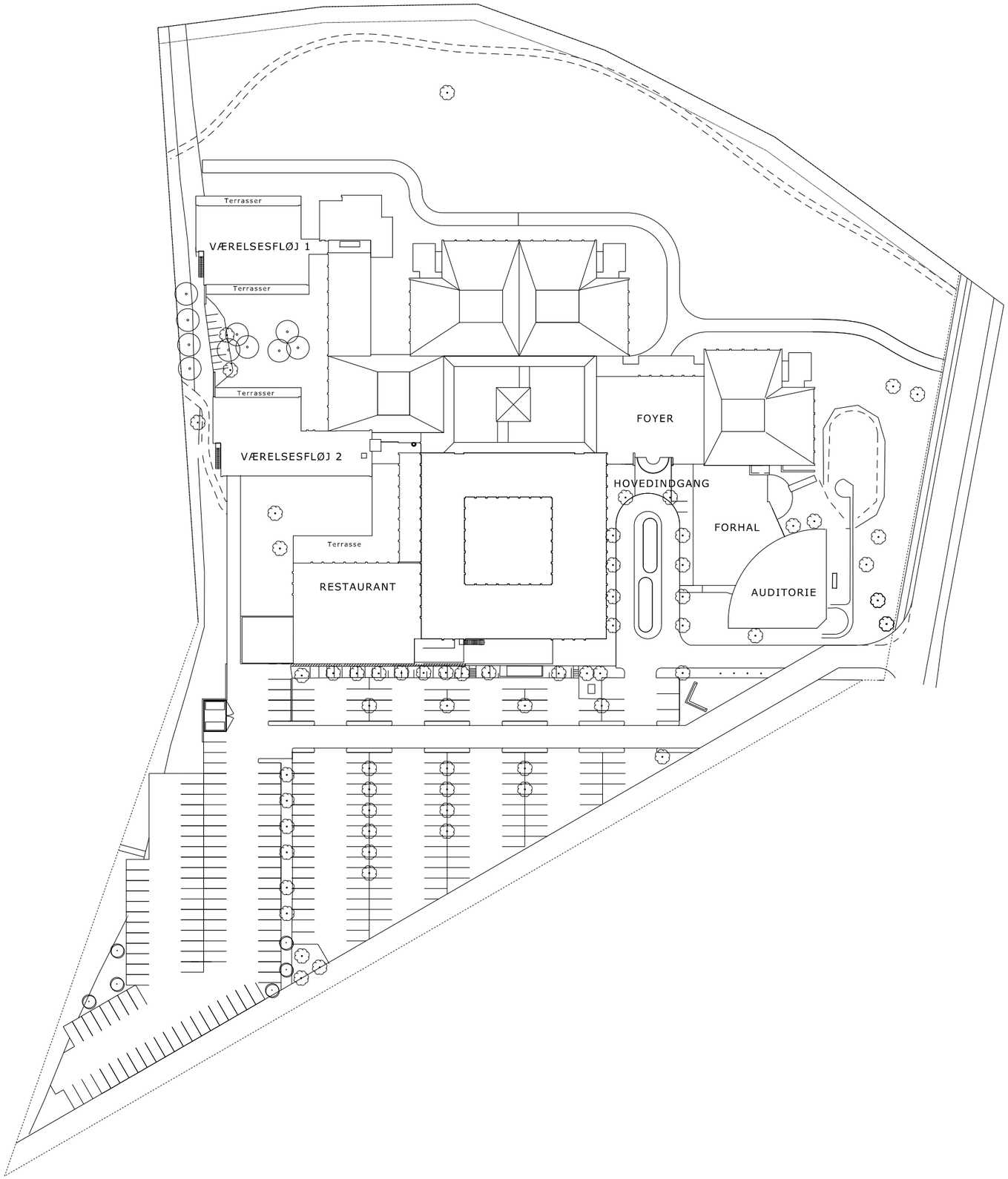
Terrasser
VÆRELSESFLØJ 1
Terrasser
Terrasser
VÆRELSESFLØJ 2
Terrasse
RESTAURANT
FOYER
HOVEDINDGANG
FORHAL
AUDITORIE

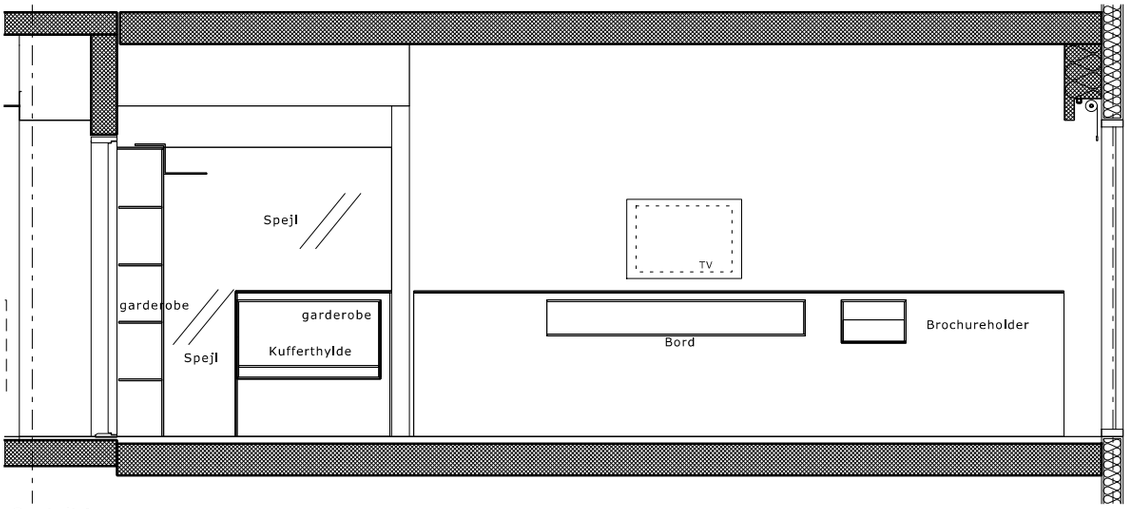

Opstalt igennem gang

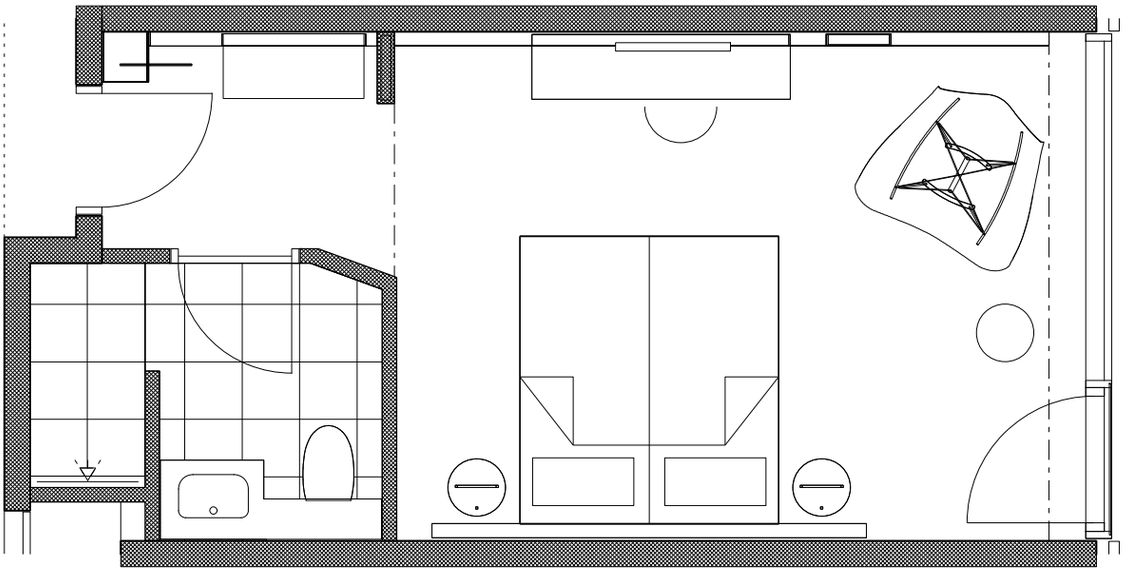

Plan